11 КЛАСС

Инструкция по выполнению задания

Количество туров – ***один тур.***
Время выполнения работы – ***5 академ. часа.***
Максимальное количество баллов за выполненные задания – 179 баллов.

Задание № 1 (15 баллов)

Даны три изображения произведений искусства. Напишите:
1. Названия произведений.
2. К какому стилю искусства относятся.
3. В какой стране были созданы.
4. В каком веке были написаны.
5. Кто авторы.

1	2	3
	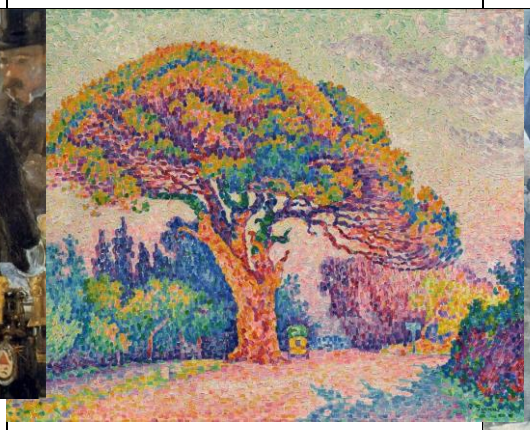	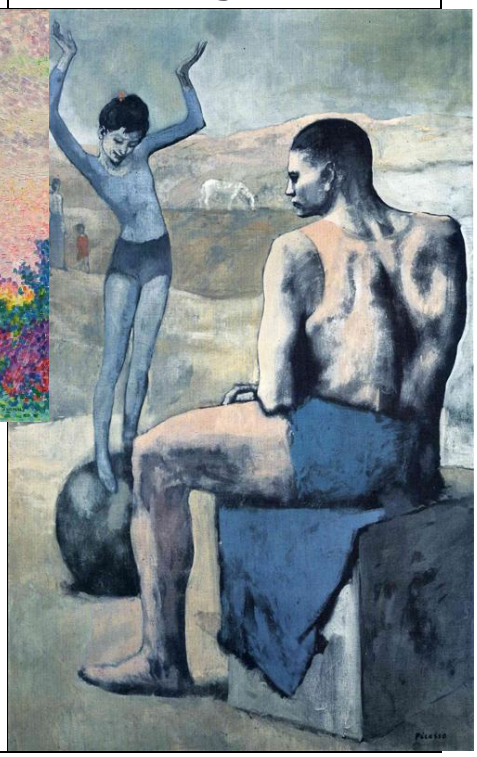

Задание № 2 (31 балл)

Перед вами собирательный (образ) картины. Рассмотрите ее внимательно.

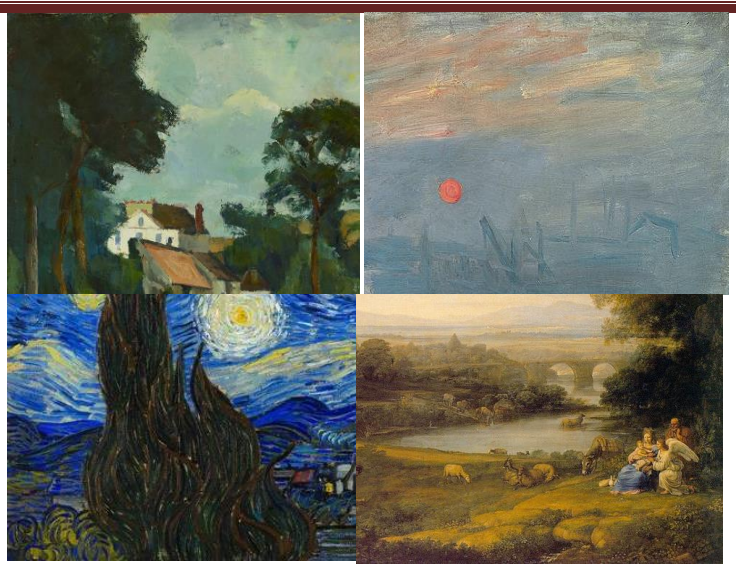

1. Пронумеруйте составные части портрета.

2. Какой фрагмент отличается по стилю письма от остальных? Приведите аргумент

_____
_____
_____

3. Какие картины вы узнали? Назовите название картин и их авторов.

_____
_____
_____

4. Укажите, в каком веке были созданы эти работы.

1.	2.	3.

Задание № 3 (32 балла)

Даны четыре картины. Рассмотрите их.

1. Заполните таблицу, указывая автора и название произведения.

Произведение	Автор	Название произведения

Задание 4 (38 баллов)

1. Познакомьтесь с материалом таблицы. Послушайте четыре фрагмента музыкальных произведений (Приложение №3).

2. Заполните таблицу согласно номера звучащего фрагмента - музыкальный жанр, автор, название произведения.

Номер звучащего фрагмента	Музыкальный жанр	Автор	Название произведения
1. Музыкальный фрагмент			
2. Музыкальный фрагмент			
3. Музыкальный фрагмент			

4. Музыкальный фрагмент			

Задание 5 (7 баллов).

Рассмотрите и проанализируйте
картину Клод Моне «Стог сена около Живерни».
.

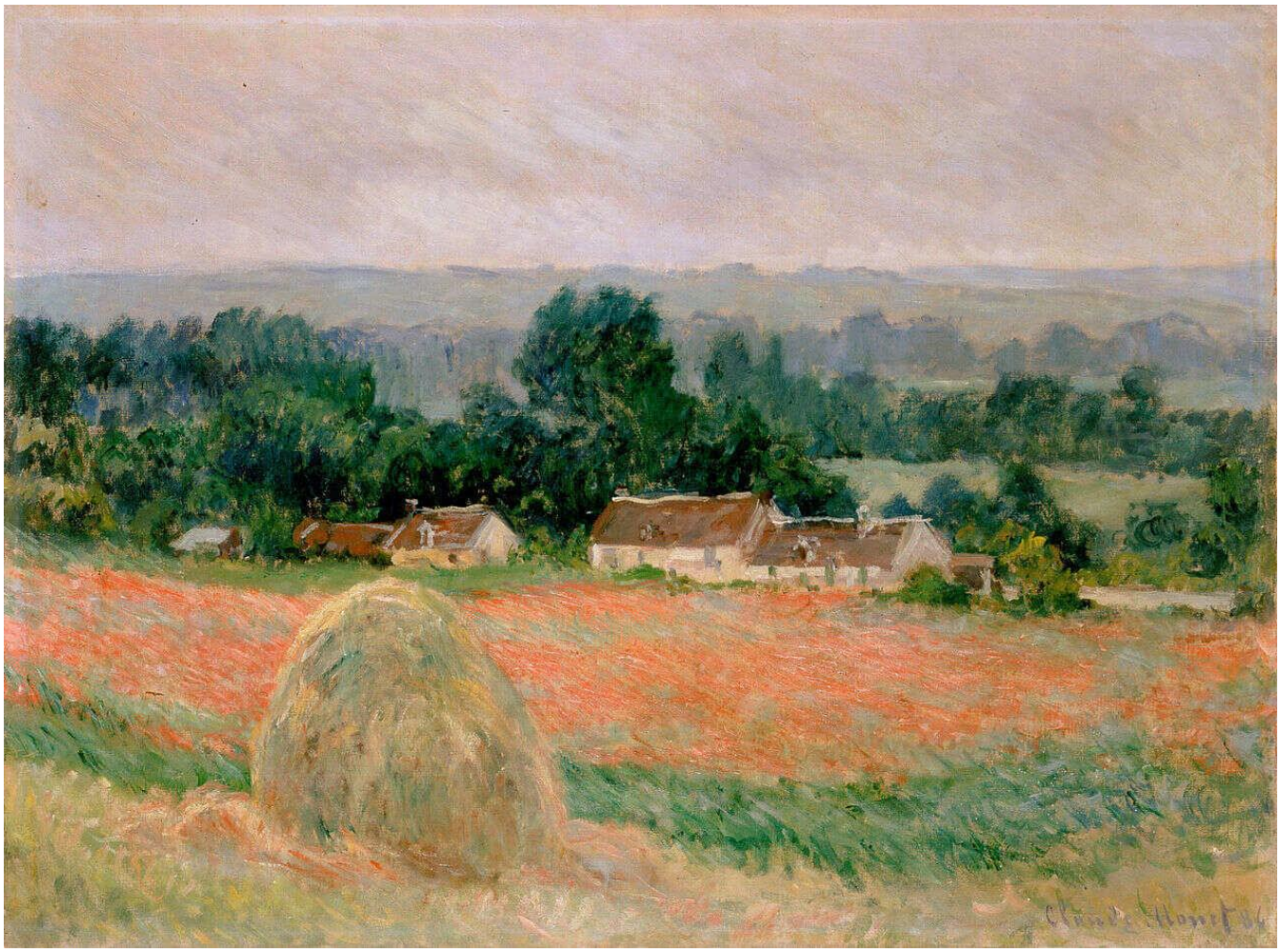

1. Опишите общие стилевые особенности.
2. Определите общее настроение картины.
3. Укажите три известные работы этого художника.

Задание № 6 (8 баллов)

1. Внимательно рассмотрите фотографии со спектаклей различных театров страны. Определите, к какому виду театра относятся изображённые на фотографиях фрагменты спектаклей. По каким признакам вы это определили? Ответы занесите в таблицу.

1. Театр Романа Виктюка. Спектакль «Крылья из пепла».	2. Спектакль по произведению И. Тургенева «Му-му».

3. Спектакль по произведению Н. В. Гоголя «Ревизор».	4. П.И. Чайковский «Пиковая дама»

Номер фотографии спектакля	**1.** Театр Романа Виктюка. Спектакль «Крылья из пепла».	2. Спектакль по произведению И. Тургенева «Му-му».	3. Спектакль по произведению Н. В. Гоголя «Ревизор».	4. П.И. Чайковский «Пиковая дама»
Вид театра				

Признаки разновидностей театра				

2. На основании представленных театров сформулируйте эстетические особенности, этих видов театра.

Задание № 7 (33 балла)

Приведите в соответствие со столбцом с «Названием литературного произведения» столбцы: - 1 автор этого литературного произведения;

- 2 имя фамилия композитора, который написал оперу на основе данного литературного произведения;
- 3 название оперы на основе этого литературного произведения.

Заполните в таблицу

	1	**2**	**3**
Название литературного произведения	**Автор литературного произведения**	**Имя фамилия композитора, который написал оперу на основе данного литературного произведения**	**Название оперы на основе литературного произведения**
Русалка			
Борис Годунов			

Цыганы			
Леди Макбет Мценского уезда			
Турандот			
Война и мир			
Мертвые души			
Король забавляется			
Фауст			
Снегурочка			
Кармен			

Задание № 8 (15 балл)

Творческое задание

Представьте в форме презентации сценарий творческого вечера, посвященного Государственному академическому ансамблю народного танца имени Игоря Моисеева. Определите содержание разделов, из которых будет состоять презентация. Используйте аудио- и видеофайлы. Предложите, как можно популяризировать информацию о хореографических композициях, которые входят в репертуар ансамбля. Постарайтесь максимально полно и ёмко представить найденную информацию по теме проекта. В каждом слайде разместите изображения и составленный Вами текст (не более 5 предложений). Не забывайте делать ссылки на используемые ресурсы и сайты.